

0205 Fassadenschnitt BT3 - Achse 11

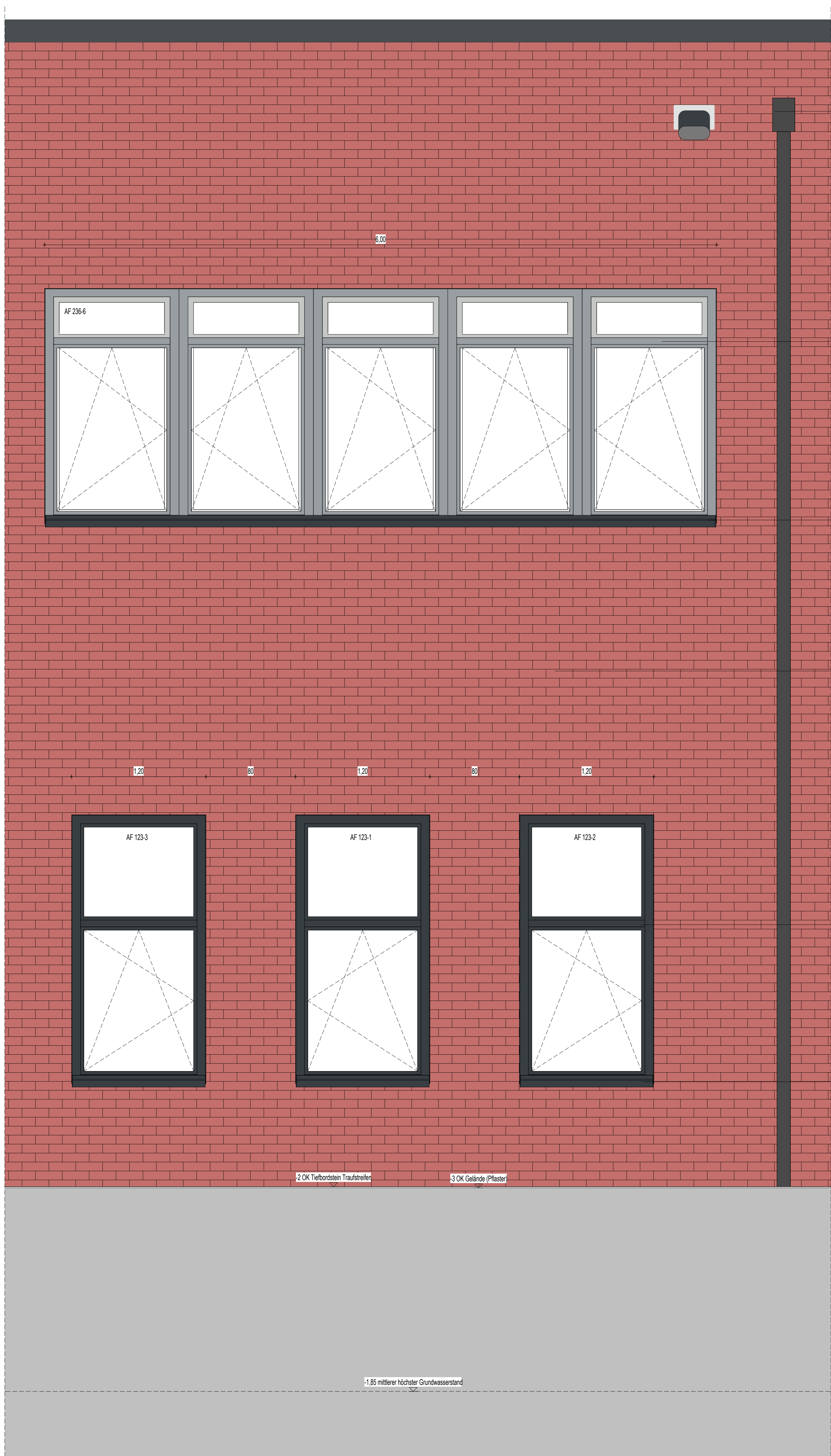

0205 Fassadenansicht BT3 - Achse 11

LEGENDE	
	Stahlblech
	WU-Beton
	St-Füllgel
	Kalksandstein-Abmauerwerk
	Stahl
	Dämmung fest geschüttet
	Dämmung weich / Fassadendämmung
	Trockenmauerwerk
	HSB
	Abdichtung
	Kennzeichnung fremder Planung
	gas- und reibeleichte Zone
	Scherhakenverankerung
	gewebter Estrich
	Frostschutzschicht
	Spritzschuttbeton
	Mutterboden
	Biotrittschicht
	Höhenangabe Fertiglagerstruktur (Grundriss / Schnitt)
	Höhenangabe Rohbaustruktur (Grundriss / Schnitt)
	Trennwand keramisch E10
	Brandwand hochfeuerhemmend E100
	Brandwand / Geländeschuttwand E100
	Vorwandflächen-Schichten-Quadrat E100
	Randstreifen Kalk
	ausgeglichene Begleitzone Bereich
	Dachbegrenzung
	Aufwärtliche PV-Anlage
	Mäßigung nach Angabe AG vom 11.07.2024 des Platzstärke
	Fugen in Gips
	Rautenmuster in nicht-fertiggestellten Räumen/modernen RB
	über Hochregelmassenaufbau ohne Hochdruck
	Abdichtungsbahn mit 200 m

Index	Datum	Änderungsbeschreibung	gezeichnet	geprüft

Diese Zeichnung ist Eigentum der Architekten und darf ohne deren Zustimmung weder ganz noch teilweise kopiert, vervielfältigt, gewerlich genutzt oder Dritten übertragen werden. Dieser Plan gilt nur in Verbindung mit den Plänen des Bauherren, der Projektierung, der Fachplanung und der dazu gehörigen Pläne der Architekten. Die in der Planung angegebenen technischen Voraussetzungen, Ausstattungen, Geräte, Kosten und Preise werden von der Projektierung geprüft und für richtig befunden. Alle Maße sind zur Ausführung zu prüfen und an Ort und Stelle zu nehmen und zu korrigieren. Maß- und Inhaltsangaben in diesem Plan sind vor der Ausführung mit den Architekten zu klären. Die angegebenen Maße sind in der Bauweise, Angabe von 1/2, 1/4, 1/8 und 1/16 sind in der Ausführung zu berücksichtigen.

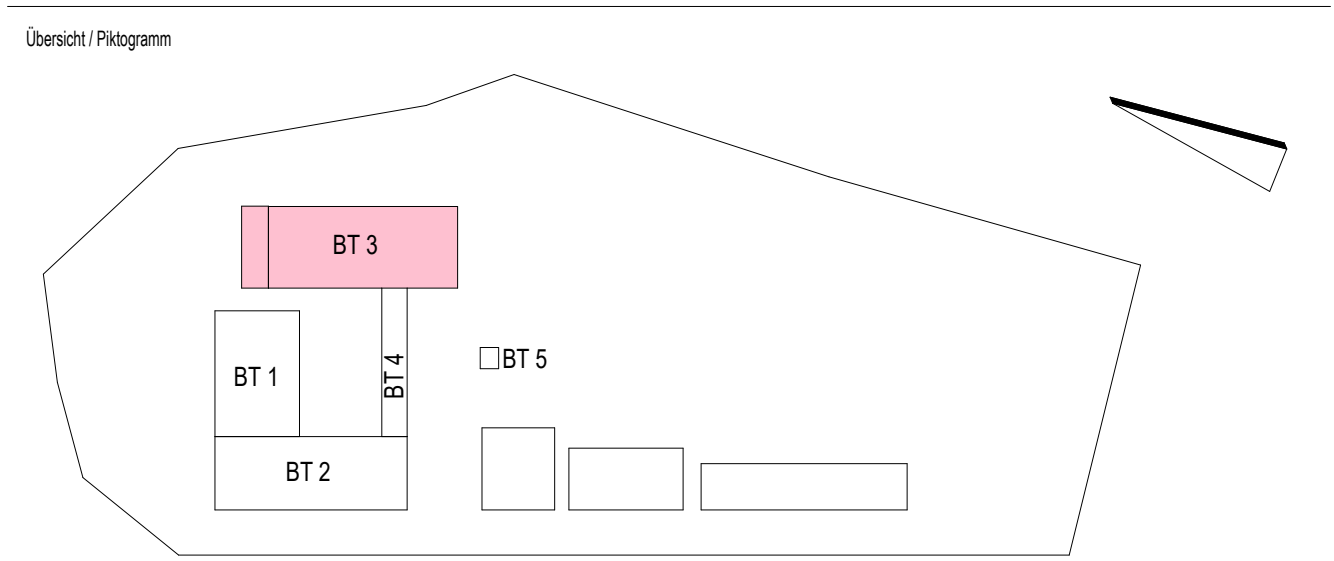

BAUHER LANDKREIS LUDWIGSLUST-PARCHIM RAUM FÜR ZUKUNFT	
PLANUNG Inmos Lackner SE Rosa-Luxemburg-Straße 16 18055 Rostock Tel.: 0381-46 67 80, E-Mail: hochbauten@inmos-lackner.de	
LEISTUNGSFAHRE Ausführungsplanung	
VORBEREITUNG Objekt Neubau Feuerwehr-Service-Zentrum LUP Feuerwehrtechnische Zentrale (FTZ) und Ausbildungszentrum für Brand- und Katastrophenschutz (AZBK) An der K38 Nr. 1, 18306 Neustadt-Glewe	
PROJEKT Architektur Fassadenschnitt BT 3 - Achse 11	
Bestätigung Bauherr	Kontrolle 1 Zachrau
Bauherr Jeworidse	Kontrolle 2 Ruzido
gezeichnet Jeworidse	Maßstab 1 : 20
Planungsphase	Datum 11.07.2025
Planzeichnung	Index B
2023-0236	13.5 AN ZDFA XX 0205